

J Í L O V S K Á



Měsíčník
občanů
a přátel
Jílového

Listopad 2020 / číslo 11 / ročník XXIX / vyšlo v úterý dne 17. 11. 2020 / zdarma

Vážení přátelé, milí čtenáři!

Právě držíte v rukou další číslo Jílovské sovy se symbolickým datem vydání 17. listopadu, což je významný den, kdy si připomínáme sametovou revoluci, která se uskutečnila před 31 lety a ve svých důsledcích vedla k pádu totalitní vlády u nás. Svobodu jako důležitou osobní a společenskou hodnotu je třeba si nejen připomínat, ale také bedlivě střežit, neboť nebezpečí autoritativních režimů nepřestává i nadále demokracii ohrožovat.

Přejeme Vám krásný listopadový čas!

Vaše redakce Jílovské sovy



Vítání občánků

Dne 26. září 2020 připravily členky kulturní komise SPOZU slavnostní vítání občánků našeho města. V letošním roce jsme měly tuto akci naplánovanou na březen 2020, ale vzhledem k protiepidemickým opatřením (Covid-19) jsme byly nuceny vše zrušit. O to víc jsme měly radost, že se nám 26. září podařilo vítání občánků uskutečnit.

Sešlo se nám celkem 17 dětí. Z toho 10 chlapců: Jan, Kuba, Kryštof, Jonáš, Josef, Vítek, Kristián, Matyáš, Ondřej

a Filip a 7 děvčátek: Amálie, Klaudivie, Miroslava, Stella, Růžena, Claudie a Ema.

Po vřelém proslovu Mgr. Markéty Kácové, zastupitelky města Jílové, k rodičům a jejich dětem, obdržely maminky květiny, podepsaly se nám do kroniky a pro děti převzaly dárky. Na samý závěr obřadů (tentokrát jsme měli tři obřady) se do kroniky podepsali také tatínkové a zúčastnění hosté.

Přejeme rodičům a jejich dětem vše dobré.

Komise SPOZ / Řeř.

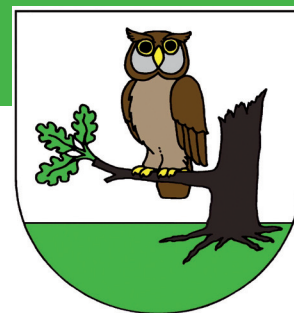

Rada města Jílové na 25. schůzi dne 30. 9. 2020 mimo jiné schválila:

- uzavření Darovací smlouvy mezi městem Jílové a Hasičským záchranným sborem Ústeckého kraje, jejímž předmětem je bezplatný převod vlastnického práva k movité věci - automobilu AKN AVIA RZ: 04-61, v ceně 488 967,80 Kč s DPH [Usnesení č. 691/2020/R (bod č. 4)]
- výjimku ze Směrnice č. 1/2017 o zadávání veřejných zakázek malého rozsahu a přímé zadání zakázky „Oprava povrchu místní komunikace v Modré na levém břehu potoka od křižovatky se silnicí č. I/13 po pěší lávku v délce 395 m“ společnosti KOMASTAV DS s.r.o., která je zhotovitelem probíhající akce investora SVS a.s. „Jílové, Modrá odstranění výusti DC 58 a rekonstrukce vodovodu“ (jedná se o připojení k probíhající akci jiného investora) a schválila uzavření Smlouvy o dílo za cenu 205 688,42 Kč bez DPH (248 882,99 Kč vč. DPH) [Usnesení č. 694/2020/R (bod č. 4)]

Rada města Jílové na 26. schůzi dne 14. 10. 2020 mimo jiné schválila:

- výjimku ze Směrnice č. 1/2017 o zadávání veřejných zakázek malého rozsahu a po ověření ceny obvyklé poptávkovým řízením schválila přímé objednání prací souvisejících s plněním zakázky „Obnova drobné památky Hegerbergkreuz (křížku pod Výrovnu)“ u zhotovitele vybraného komisí pro hodnocení nabídek [Usnesení č. 697/2020/R (bod č. 2)]
- vyhlášení výzvy k podání nabídek na plnění veřejné zakázky malého rozsahu č. 11/2020 s názvem „Parkovací stání, ulice Dlouhá a Okružní, Jílové“, s předpokládanou hodnotou zakázky 1 985 000,00 Kč bez DPH (2 401 850,00 Kč vč. DPH) [Usnesení č. 704/2020/R (bod č. 6)]
- zahájení podlimitního zadávacího řízení veřejné zakázky na stavební práce v užším řízení s názvem „Výstavba objektu mateřské školy Jílové, městská část Modrá“, s předpokládanou hodnotou zakázky 28 281 085,55 Kč bez DPH [Usnesení č. 706/2020/R (bod č. 6)]
- čerpání investičního fondu Mateřské školy Jílové na nákup nového nákladního výtahu do budovy MŠ Průběžná ve výši 291 005,00 Kč [Usnesení č. 707/2020/R (bod č. 7)]
- uzavření Darovací smlouvy mezi městem Jílové a Ústeckým krajem, jejímž předmětem je poskytnutí finančního daru ve výši 10 000,00 Kč [Usnesení č. 711/2020/R (bod č. 8)]
- uzavření Smlouvy o dílo mezi městem Jílové a akademickou sochařkou a restaurátorkou, sídlo Kralovice, jejímž předmětem je provedení havarijní opravy kašny v zámeckém areálu a zachování její funkčnosti dle schváleného restaurátorského záměru [Usnesení č. 713/2020/R (bod č. 8)]

- uzavření Příkazní smlouvy mezi městem Jílové a podnikající fyzickou osobou se sídlem Děčín, jejímž předmětem je administrativní zajištění zadávacího řízení veřejné zakázky na stavební práce v režimu zák. č. 134/2016 Sb., o zadávání veřejných zakázek, s názvem Sportovně-rekreační areál park Kamenná, s odměnou příkazníkovi ve výši 50 000,00 Kč bez DPH [Usnesení č. 716/2020/R (bod č. 8)]

- uzavření Smlouvy o dílo mezi městem Jílové a společností ARBOEKO s.r.o., Obříství, jejímž předmětem je dodávka 80 ks stromů k výsadbě za cenu 147 230,00 Kč bez DPH [Usnesení č. 718/2020/R (bod č. 8)]

- uzavření Smlouvy o dílo mezi městem Jílové a společností S.A.W. CONSULTING s.r.o., Varnsdorf, jejímž předmětem je zpracování projektové dokumentace na vybudování zálivu autobusové zastávky Jílové – papírny, směr Děčín, s cenou za dílo 286 000,00 Kč bez DPH [Usnesení č. 719/2020/R (bod č. 8)]

- uzavření Kupní smlouvy mezi městem Jílové a společností Wood & Paper, a. s., Ivančice, jejímž předmětem je prodej dřeva z lesů v majetku města Jílové v období 4. čtvrtletí r. 2020 [Usnesení č. 721/2020/R (bod č. 8)]

- uzavření Smlouvy o výpůjčce mezi městem Jílové a spolkem Jílovská Sovička, jejímž předmětem je výpůjčka (bezplatné užívání) části p. p. č. 1026/6 v k. ú. Jílové u Děčína o výměře cca 180 m² (tj. části areálu MŠ Jílové), a to za účelem využití k podnikatelským účelům - provozování veřejnosti nepřístupného oploceného dětského hřiště, dopravního hřiště a umístění herních prvků, s platností smlouvy na dobu neurčitou [Usnesení č. 750/2020/R (bod č. 9)]



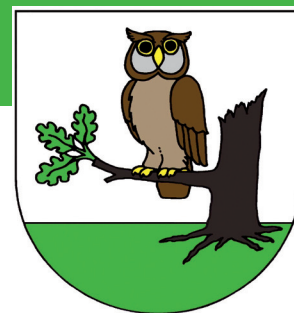

- změnu časů, ve kterých lze realizovat přepravu občanů města Jílové ve směru Jílové – Sněžník a zpět na základě individuální Smlouvy o zajištění přepravy občana města Jílové motorovým vozidlem, a to doplněním času 7.00 hod ve směru Jílové – Sněžník a času 7.20 hod ve směru Sněžník – Jílové, přičemž ostatní časy zůstávají nezměněny [Usnesení č. 766/2020/R (bod č. 10)]

Rada vzala na vědomí zadávací dokumentaci a vyhlášení výzvy k podání nabídek na plnění VZMR č. MŠ 2/2020 s názvem „Notebooky pro personál Mateřské školy Jílové“, kde zadavatelem veřejné zakázky je Mateřská škola Jílové a předpokládaná hodnota zakázky činí 300 000,00 Kč bez DPH (363 000,00 Kč vč. DPH) [Usnesení č. 703/2020/R (bod č. 6)]

Rada dále stanovila v souladu s §102 odst. 3 zák. č. 128/2000, o obcích (obecní zřízení), základní (běžné, standardní) úřední hodiny Městského úřadu Jílové takto:

	Podatelna	Pokladna	Ostatní odbory MěÚ
Pondělí	7:30 - 17:00	7:30 - 17:00	8:00 - 17:00
Úterý	7:30 - 15:00	7:30 - 15:00	
Středa	7:30 - 17:00	7:30 - 17:00	8:00 - 17:00
Čtvrtek	7:30 - 14:00	7:30 - 14:00	
Pátek	7:30 - 13:00	7:30 - 13:00	

Rada schválila na základě odst. 2 usnesení Vlády České republiky č. 398/2020 Sb., ze dne 8. 10. 2020, omezení rozsahu úředních hodin Městského úřadu Jílové po dobu účinnosti uvedeného usnesení, a to následovně:

	Podatelna	Pokladna	Ostatní odbory MěÚ
Pondělí	8:00 - 10:00 14:00 - 17:00	8:00 - 10:00 14:00 - 17:00	8:00 - 10:00 14:00 - 17:00
Úterý			
Středa	8:00 - 10:00 14:00 - 17:00	8:00 - 10:00 14:00 - 17:00	8:00 - 10:00 14:00 - 17:00
Čtvrtek			
Pátek			

Rada svěřila podle § 102 odst. 3 zák. č. 128/2000, zákona o obcích (obecní zřízení), městskému úřadu, tajemníkovi, pravomoc stanovit úřední hodiny městského úřadu vzhledem k opatřením k řešení rizika nákazy SARS-CoV-2 - COVID-19 i pro jiné situace v režimu nouzového stavu [Usnesení č. 767/2020/R (bod č. 10)]

Úplné výpisy přijatých usnesení zasedání Zastupitelstva a schůzí Rady města Jílové jsou k dispozici na oficiálních stránkách města www.mujiilove.cz.



Výzva městské policie občanům

Městská policie Jílové v souvislosti s vládními nařízeními provádí kontroly restauračních zařízení, dále provádí kontroly dodržování nošení ochrany dýchacích cest a také dodržování nařízení týkající se volného pohybu osob. V rámci kontrol bylo nalezeno několik závad, které však byly zatím řešeny domluvami. Městská policie Jílové

žádá občany o dodržování vládních nařízení a zároveň apeluje na rodiče, aby svým dětem vysvětlili účel těchto nařízení. Je totiž běžnou praxí, že děti chodí ven v počtu 15 osob apod. Věříme, že společnými silami se nám podaří toto nelehké období překlenout.

Milan Lysák, MP Jílové

Sběrné místo odpadů na konci roku

Z důvodu čerpání dovolené bude ve dnech 21. 12. 2020 – 3. 1. 2021 uzavřené sběrné místo odpadů pro odběr nebezpečných, objemných a stavebních odpadů umístěné na adrese Modrá 107 (ulice Nábřeží).

V případě dotazů a připomínek týkajících se sběrného místa odpadů kontaktujte obsluhu sběrného místa p. Štopa, tel. 606 727 832, nebo referentku odpadového hospodářství MěÚ Jílové, p. Drugovou, tel. 412 557 727, 606 937 640, e-mail: odp@mujiilove.cz.

OSMŽP-Dru

Hasiči se strážníky vyjeli otevřít byt. Uvnitř byla zraněná seniorka

Jílové / 2.10. - Dobrovolní hasiči a strážníci z Jílového vyjeli k akutnímu otevření bytu v Teplické ulici v Jílovém. Hasiče zalarmovala žena, která měla podezření, že se její sousedce něco stalo. Hasiči a strážníci se do bytu dostali oknem a během průzkumu našli seniorku ležící v koupelně. Žena po pádu utrpěla zranění, byla při vědomí, ale nemohla se zvednout. Pacientce byla poskytnuta předlékařská pomoc a na místo byla okamžitě přivolána záchranná služba. Hasiči dále pomohli záchranářům s transportem do sanitního vozu a pacientka byla převezena do nemocnice.

Muž se v Jílovém vážně zranil. Na místo letěl vrtulník

Jílové / 3.10. - Následky vážného úrazu si v sobotu odpoledne vyžádaly výjezd pozemní i letecké posádky záchranářů v Jílovém na Děčínsku. Při manipulaci s víčkem u nádoby chladicí kapaliny v automobilu došlo k explozi a k následnému zranění muže. Podle mluvčího záchranné služby Prokopa Voleníka došlo ke středně vážnému zranění muže, který byl sanitním vozem přepraven do děčínské nemocnice. Vrtulník přistál na louce pod školou, nedaleko místa události. Na místě byla i hlídka policie, která záchranáře z vrtulníku převezla k pacientovi. Podle informací mělo k explozi dojít ve Spojové ulici.

Dobrovolní hasiči ze Starého Města slavili 140 let

Děčín, Staré Město / 3.10. - Dobrovolní hasiči ze Starého Města oslavili 140 let. Připravili si závody, výstavu staré techniky či předávání pamětních listů. K výročí vzniku proběhla soutěž dětí v požárním útoku. Zúčastnila se družstva z Dolních Habartic, Jílového, Křešic a Starého Města. První soutěžní útok zahájily proudničky z Křešic a Starého Města, poté nastoupila družstva mladších dětí z Dolních Habartic a Starého Města. Starší děti z Dolních Habartic a Jílového soutěž zakončily.

Umístění

Proudničky:

- 1.místo – Staré Město,
- 2.místo – Křešice mini
- 3.místo – Křešice

Mladší kategorie:

- 1.místo – Dolní Habartice
- 2.místo – Staré Město

Starší kategorie:

- 1.místo – Jílové
- 2.místo – Dolní Habartice

UDÁLOSTI JSDHO



foto od čtenáře



Z bytu večer vycházel kouř. Na místo vyjely dvě hasičské jednotky

Jílové / 3.10. - Dvě hasičské jednotky (profesionální hasiči Děčín a dobrovolní hasiči Jílové) vyjely v sobotu ve 3:12 k nahlášenému kouři v panelovém domě ve Školní ulici v Jílovém. Podle oznámení vycházel kouř z jednoho z bytů v přízemí, uvnitř se svítilo a nebyl z venku vidět žádný pohyb. Po příjezdu hasičů a strážníků bylo zjištěno, že šlo o zahoření jídla na plotně. Hasiči provedli odvětrání prostor domu. Událost se obešla bez zranění.

Z neznámého auta unikla v Jílovém nafta. Hasiči provedli úklid

Jílové / 7.10. - Na žádost městské policie Jílové vyjeli v odpoledních hodinách místní dobrovolní hasiči k technické pomoci, k úniku provozních kapalin na vozovku. Po příjezdu bylo zjištěno, že došlo k úniku nafty z neznámého vozidla v ulici Okružní a Jeselská. Hasiči provedli likvidaci skvrn, úklid vozovky a strážníci další šetření v místě úniku.



Hodinu po půlnoci vyjžděli hasiči a policisté k nahlášenému požáru v panelovém domě. Kouř vycházel ze sklepa

Jílové / 11.10. - Dvě hasičské jednotky (profesionální hasiči Děčín a dobrovolní hasiči Jílové) vyjely k nahlášenému požáru v panelovém domě v Družstevní ulici v Jílovém. Podle oznámení byl cítit spálený zápach po chodbě, který vycházel ze sklepa. Po příjezdu bylo zjištěno, že zápach vychází ze sklepa a až z druhého vchodu domu. Na majitele se podařilo „dobouchat“. Šlo o spálené jídlo na plotně. Hasiči provedli přirozené odvětrání prostor, evakuace panelového domu nebyla nutná. Na místě také zasahovala hlídka PČR a MP. Po odvětrání se jednotky vrátily zpět na své základny.

Řidička dostala na mokré silnici smyk a narazila do odstaveného traktoru

Martiněves / 16.10. - Dvě hasičské jednotky (profesionální hasiči Děčín a dobrovolní hasiči Jílové) vyjely k dopravní nehodě osobního automobilu, které v Martiněvsi na silnici 1/13 havarovalo v zatáčce do odstaveného traktoru. Pracovní stroj byl odstaven z důvodu technické závady za zatáčkou vedle silnice. Řidička jedoucí z Jílového nezvládla po projetí zatáčky své vozidlo a po smyku narazila do traktoru. Na místo také vyjela státní a městská policie a záchranáři, kteří následně ženu převezli do nemocnice.

V Jílovém došlo k porušení plynového potrubí. Na místě zasahovaly všechny složky IZS. Několik lidí bylo ošetřeno a byla nutná evakuace panelového domu

Jílové / 23.10. - K masivnímu úniku plynu z poškozeného potrubí došlo v pátek ráno v Jílovém. Na místo okamžitě vyjeli profesionální hasiči z děčínské stanice, dobrovolní hasiči z Jílového, státní i městská policie a plynáři. Jako první na místo přijela městská policie, bylo provedeno uzavření okolí úniku plynu a spolu s hasiči byla provedena následná evakuace panelového domu ve Školní ulici. Obyvatelům byl poskytnut dočasný azyl v nedaleké škole. K porušení potrubí došlo při výkopových pracích na schodišti u Školní ulice. Na místo také přijelo několik pracovníků plynáren. Únik plynu byl zastaven. Velitel zásahu si na místo přivolal dobrovolné hasiče z obce Tisá s velkokapacitní cisternou. Hasiči následně provedli odvětrání evakuovaného domu včetně sousedních domů ve Školní a Obloukové ulici. Na místě také zasahovala posádka záchranné služby, několik osob se nadýchalo uniklou látkou. Prokop Voleník, mluvčí krajských záchranářů zásah kolegů potvrdil s tím, že nikoho nemuseli transportovat do nemocnice. Případ je nyní v šetření.



☒ text a foto Tomáš Straka

Poděkování

V pátek 23. 10. 2020 došlo při výkopových pracích na schodišti u Školní ulice k úniku plynu. Hasiči okamžitě evakovali obyvatele z panelového domu Školní 272. Lidé z něj se přesunuli do školy. Únik plynu byl zastaven. Hasiči pak provedli odvětrání našeho i okolních domů. Několik osob se nadýchalo uniklým plynem, nikdo ale nebyl odvezen do nemocnice. Chtěli bychom poděkovat všem složkám, které se na akci podílely: jednotce hasičů ze stanice Děčín a jednotce dobrovolných hasičů z Jílového, Městské policii a především MÚ Jílové za rychlou pomoc v nepříjemné situaci pro všechny nájemníky domu. Byly nám poskytnuty prostory ve škole, zaměstnanci MÚ přivezli nápoje a občerstvení a v poledních hodinách operativně zajistili i teplou polévku. Jejich pomoc byla velmi rychlá a bez zajištění vyhrátých prostor a sociálního zázemí by pro mnoho lidí byla celá situace jen obtížně zvládnutelná. Ještě jednou mnohokrát děkujeme.

Za obyvatele domu Školní 272 správce budovy Josef Neuberger

V Martiněvsi bourala dvě auta. Na místo vyjeli hasiči a policisté

Martiněves / 5.10. - V odpoledních hodinách oznámil občan na služebnu městské policie, že v Martiněvsi za zatáčkou u bývalé tiskárny Stipo je dopravní nehoda dvou osobních automobilů. Hlídka po příjezdu na místo zjišťovala, zda se nehoda obešla bez zranění zúčastněných osob a z důvodu úniku provozních kapalin na místo přivolala hasiče. Dále usměrňovala dopravu do ukončení vyšetřování a uvolnění komunikace 1/13.

Podnapilý muž odmítal zaplatit v místní restauraci

Jílové / 10. 10. - Na Městskou policii Jílové se v pozdní odpoledne obrátila obsluha místní restaurace, že má uvnitř problémového hosta, který nechce zaplatit útratu a momentálně spí u stolu. Na místě oznamovatelka ukázala na muže, který spal u stolu a dále sdělila, že jí odmítá zaplatit útratu 463,- Kč. Hlídka MP probudila spícího muže, který odmítal s hlídkou spolupracovat, a tak ho hlídka MP vyvedla ven před restauraci, kde již silně podnapilý muž začal s hlídkou jednat. Muž po chvíli

zaplatil část útraty 300,- Kč a zbytek odmítl uhradit. Hlídka MP vyzooměla Policii ČR kvůli totožnosti, kde byl muž již dobře znám. Hlídka MP obsluze restaurace sdělila, že totožnost přestupce předá majitelce, z důvodu vymáhání dluhu, který činí 163,- Kč. Následně hlídka muže z místa vykázala.

Muž pod vlivem drog v záchvatu uprostřed vozovky

Jílové / 16. 10. - Na služební telefon MP bylo v odpoledních hodinách oznámeno svědkyní, že v „esíčku“ u tzv. Rudého domu vprostřed silnice leží člověk, který křičí, že umře a kope kolem sebe. Hlídka okamžitě vyrazila na místo, kde našla v silnici muže v záchvatu způsobeném pravděpodobně velkou dávkou drog. Hlídka muže dostala z komunikace na chodník a zavolala záchrannou službu. Vzhledem k narůstající agresivitě byla na místo zavolána i policie ČR. Hlídce MP se ještě před příjezdem hlídky PČR podařilo muže dostat do vozidla záchranné služby. Později PČR na místě provedla test na přítomnost omamných látek s pozitivním výsledkem. Muž byl převezen na psychiatrické oddělení.

MP Jílové

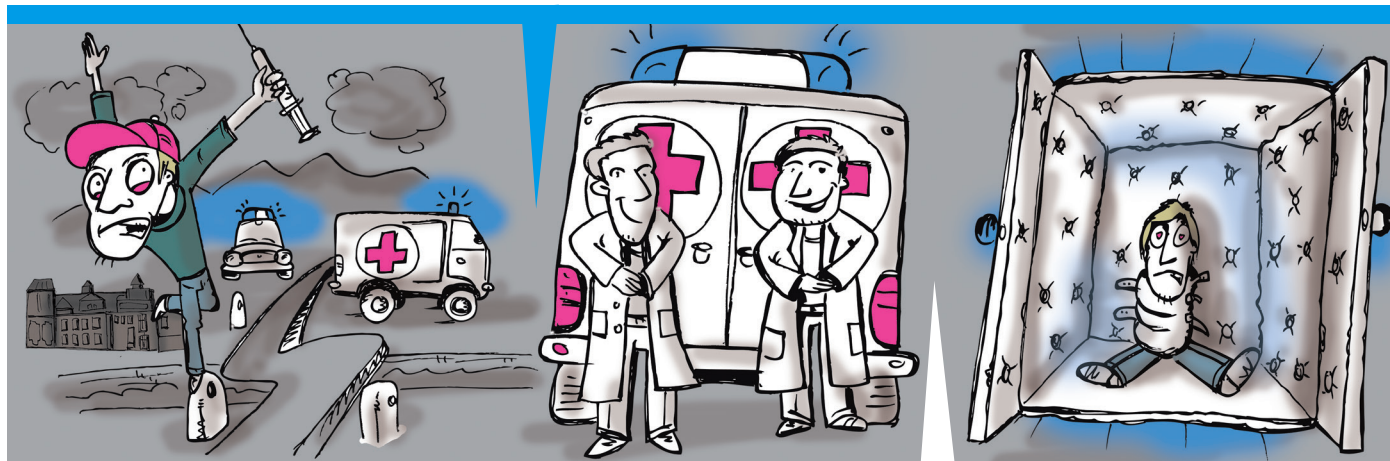

JÍLOVSKÁ CHALLENGE 2020



Dne 5. 9. 2020 se na chatě Mír konal již 3. ročník soutěže „Jílovská challenge“ za přispění města Jílové. Přihlásilo se 21 soutěžních týmů, což nám udělalo obrovskou radost, neboť jsme takovou účast vůbec nečekali. Každý tým se skládal ze 4 závodníků starších 15 let a alespoň jedné ženy.

Samotný závod sestával ze dvou částí. První část byla vytrvalostní: jelo se na kole od chaty Mír do vesnice Sněžník, tam si závodníci uschovali kola, trochu se občerstvili vodou a ovocem a pokračovali během nebo chůzí (ale snažili se během) k rozhledně. Kopec jim dal trochu...no, upřímně, trochu víc zabrat. Všichni se těšili na sběh zpět ke kolům, na kterých pokračovali několik dalších

kilometrů okolo Vlčího jezera zpět k chatě Mír. Běh i kolo dohromady dalo necelých 30 km, ale zvládli to všichni poháněni neskutečným adrenalinem. Někteří si dokonce stihli i při této náročné části pořídit několik vlastních selfie.

Před druhou částí závodu měli soutěžící čas na relaxaci a občerstvení. Někdo toho času měl více, někdo méně... to podle toho, kdy se vrátili ze sněžnické anabáze. Když už byly všechny týmy pohromadě, mohlo se pokračovat v různorodých disciplínách, mezi které patřila lezecká stěna, převalování pneumatik, řezání dřeva, překážková dráha, dynamická střelba, jízda v kolečku, bungee running, štafeta se zátěží do kopce a nesmíme opomenout paddleboard a odlehčovací část závodu - potápěč na

suchu. U těchto disciplín se všichni náležitě zapotili a hlavně velmi dobře pobavili. Nutno podotknout, že tahle část závodu pěkně zamíchala celkovým pořadím a až do vyhlášení výsledků si žádný z týmů nemohl být jistý svým vítězstvím.

Během celého závodu vládla mezi soutěžícími přátelská atmosféra a celý závod probíhal v tomto duchu. Ano, každý chtěl vyhrát (tedy až na jeden tým...před kterým smekáme, že měli odvahu pustit se bez jakékoliv přípravy do takhle náročného závodu) a dal do toho vše, čím v danou chvíli disponoval. Nedošlo však na žádnou rivalitu mezi soupeři, ba naopak, týmy se mezi sebou dokonce povzbuzovaly k lepším výkonům. Takhle to nevypadá na nějaké soupeření, ale opak je pravdou. I v příjemné atmosféře se dá prožít vyčerpávající závod, při kterém si závodníci sáhnou na dno svých sil.

Dopoledne bylo určené dětem, které si mohly také zazávodit, získat krásnou odměnu a dobrovolně vyzkoušet všechny disciplíny. Vyvrcholením samotné akce bylo slavnostní vyhlášení vítězných týmů, předání medailí a odměn a nakonec taneční večer s DJ Honzou pod širým nebem, kde jsme s překvapením zjistili, že závodníci pořád nemají dost.



Této akce se zúčastnilo 44 dobrovolníků včetně hasičů, kterým bychom chtěli touto cestou velmi poděkovat za jejich aktivní účast.

Město Jílové a všichni pořadatelé děkují všem závodníkům za jejich sportovní výkony a super soutěžní atmosféru. Nesmírně jsme si to užili a už se těšíme na další ročník!

Ivana Matušková, pořadatelka závodu



	Čas kola (h:mm:ss)	Body	Čas běhu (h:mm:ss)	Body	Šerpa (mm:ss)	Body	Tahač (body)	Body	Automechanik (mm:ss)	Body	Dřevorubec (mm:ss)	Body	Paddleboard (mm:ss)	Body	Lezec (mm:ss)	Body	Parkurista (mm:ss)	Body	Kolečko (mm:ss)	Body	Voják (mm:ss)	Body	Potápěč (mm:ss)	Body	Celkové body	Pořadí
TG WIN 2020	1:03:03	13	0:34:35	16	01:25	38	37	12	00:20	19	01:58	19	05:03	18	02:05	19	02:21	17	01:58	19	09:48	18	00:43	17	225	1
tyvo	1:01:33	15	0:30:07	38	01:29	18	38	16	00:26	11	02:43	13	04:39	19	02:13	18	02:20	18	02:25	14	09:37	19	00:51	8	207	2
STG Děčín Sokol Maxičky JKMT	1:00:28	17	0:30:44	36	01:37	14	37	12	00:25	12	02:54	10	05:16	16	02:29	14	02:14	19	02:10	18	10:42	15	00:43	17	200	3
UFO	0:59:20	18	0:32:29	17	01:40	13	36	8	00:24	28	02:42	15	05:11	17	02:16	17	02:25	15	02:29	12	11:54	11	00:45	16	187	4
Okresní přebor	1:01:28	32	0:39:40	11	01:41	12	38	16	00:28	8	02:23	18	07:12	9	02:38	11	02:44	10	02:35	10	12:30	7	00:48	13	157	5
NoAco	1:02:47	14	0:35:35	15	01:35	30	35	5	00:24	14	03:10	7	06:12	14	02:38	11	02:53	8	02:26	13	10:07	16	00:56	6	153	6
Zelenáči	1:05:23	11	0:42:12	6	01:42	11	35	5	00:23	17	02:48	11	06:55	12	02:48	8	02:37	28	02:20	17	10:48	14	00:48	13	153	6
2KOZY	11:19:19	1	0:40:41	9	01:35	15	37	12	00:24	14	03:12	12	06:16	13	02:42	10	02:23	16	02:25	14	11:49	12	00:46	15	143	8
Sokolí	1:04:15	24	0:40:40	10	01:31	17	32	3	00:35	2	02:43	13	07:03	11	02:37	13	03:21	6	02:36	9	09:58	17	00:43	17	142	9
LAST MINUTE	1:20:49	5	0:50:16	3	01:53	6	38	16	00:23	17	02:46	12	05:51	15	02:18	30	02:47	9	02:40	8	11:23	13	00:59	3	137	10
Šumaváci	1:17:29	8	0:36:44	13	01:45	9	38	16	00:27	10	02:57	18	07:20	8	02:18	15	02:40	11	02:46	6	12:14	8	00:49	12	134	11
40 & 20	0:55:59	19	0:37:45	12	01:51	8	35	5	00:31	5	03:15	5	07:47	5	03:01	7	03:03	7	02:22	32	12:06	9	00:51	8	122	12
GABARTS	1:16:40	9	0:54:46	2	01:52	7	36	8	00:29	14	02:36	17	07:32	6	03:03	5	02:38	12	02:31	11	13:31	4	00:53	7	102	13
Bohemia grex	1:18:30	6	0:44:47	4	01:45	9	33	8	00:25	12	03:20	3	07:06	10	03:20	4	02:38	12	02:41	7	12:05	10	00:51	8	93	14
K&M&L&Z	1:09:37	10	0:36:44	26	02:02	5	30	1	00:32	4	02:42	15	07:53	4	03:51	2	04:06	2	03:19	3	14:42	2	00:58	4	78	15
Krásná a Zvíře	1:17:45	7	0:43:54	5	02:05	4	37	12	00:37	1	03:38	2	08:01	3	02:48	8	03:32	10	03:21	2	12:56	6	00:51	8	68	16
Spartanský Sokol	1:26:02	3	0:41:00	8	02:20	1	36	16	00:30	6	02:58	8	07:32	6	04:24	1	03:42	4	03:19	3	13:29	5	01:04	1	62	17
FRESH TEAM	1:48:39	2	1:03:30	1	02:06	3	36	16	00:28	8	03:20	3	08:31	2	03:41	3	04:06	2	03:13	5	14:09	3	01:01	2	50	18
MLLS	1:24:42	4	0:41:05	7	02:14	2	31	2	00:35	2	03:48	1	08:32	1	03:03	5	04:09	1	03:23	2	15:36	1	00:57	5	33	19

Knihovna informuje



Vážení čtenáři a návštěvníci knihovny!
Již léta připravuji do Jílovské sovy články
s nabídkou nových knih.

V současné nelehké situaci se omezení dotkla rovněž
provozu městské knihovny a na knihy teď bohužel sedá
v policích prach. Přejme si rychlé zlepšení současného
kritického stavu a opětovné zprovoznění služeb, a to
nejen knihoven.

Olga Rážová

Virtuální /VU3V/ univerzita třetího věku

Zimní semestr VU3V jsme zahájili 1. října 2020 kurzem
„Rituály evropských královských rodů.“ Do tohoto
kurzu se zapsalo 27 studentů. Do druhého kurzu
„Lidské zdraví“ se zapsalo 8 studentů z řad seniorů.
Bohužel naše společná studijní setkání byla vzhledem
k epidemiologické situaci zrušena a zapsaní studenti
absolvují zimní semestr formou samostudia podle
harmonogramu přednášek.

Přeji všem zapsaným studentům mnoho úspěchů
v samostudiu a věřím, že všichni zdárně zimní semestr
zakončí závěrečným testem.

V. Řeřichová / tutorka

Závod mladých motorkářů

V sobotu 10. 10. 2020 proběhl závod mladých motorkářů
v Moto Areálu Chabařovice. Město Jílové reprezentoval
Václav Máček (7 let), který je v Klubu mladých motorkářů
nováčkem. Startoval ve skupině B, kde byl nejmladším
závodníkem a umístil se na krásném 7. místě i přes
nepřízeň počasí. Moc mu gratulujeme!

Ivana Matušková



Akce Uklidíme Česko

V sobotu 10. října proběhl úklid části lesa v Kamenci. Je to již podruhé, co se místní obyvatelé rozhodli tuto akci
uspořádat. Letos se sešlo 15 dobrovolníků včetně dětí, kteří společně nasbírali zhruba 400 kilogramů odpadu. Převážně
šlo o rozbité sklo a keramiku, které sem pravděpodobně místní lidé v minulosti naváželi. Našly se kusy talířů, hrnků,
lahví, květináčů a mnoho dalšího. V lese zůstává černá skládka, jejíž likvidaci, vzhledem k možným zdravotním
a bezpečnostním rizikům, budeme řešit přímo s městem.

Děkujeme městu Jílové za zajištění odstranění nashromážděného odpadu ve sběrném dvoře a spolku Uklidíme Česko
za dodání potřebného materiálu a celorepublikové organizování akcí Uklidíme Česko.

Bc. Michaela Kotvová / text a snímky



KULTURNÍ OKÉNKO

Přikládáme přehled akcí naplánovaných až do konce letošního roku, jejichž uskutečnění ale záleží na aktuální situaci, platných usneseních vlády nebo mimořádných opatřeních. Doporučujeme sledovat webové a facebookové stránky města...

- **19. 11. čtvrtek 18:00 POUTNÍCI – 50 LET V COUNTRY** - koncert kapely na zámku, předprodej vstupenek a info na zámku, tel. 732 832 470

UPOZORNĚNÍ: KONCERT PŘESUNUT NA KVĚTEN

- **27. 11. pátek 19:00 ZLOČIN V PŘÍSTAVNÍ KRČMĚ** – představení pro dospělé v podání Divadelního spolku Amartum z Prahy: Osamělá krčma v přístavu na odlehlém ostrově je odříznutá od světa kvůli sněhové vánici. Nefunguje telefon ani internet. V krčmě se nedobrovolně schází malá skupinka hostů. Ne každý z nich je tím, za koho se vydává. A někdo začíná vraždit. Je to některý z hostů nebo někdo cizí zvenčí? Kolik toho vrah (nebo vrazi?) stihne, než se počasí uklidní a do krčmy dorazí policista? Předprodej vstupenek a info na zámku (tel. 732 832 470)

- **29. 11. neděle 14:00 ROZSVÍCENÍ VÁNOČNÍHO STROMU**, mikulášská nadílka, čertovská patrola i školička, venkovní pohádka, Flerjarmark, dílničky, ohňová show...

- **4. 12. pátek 18:00 V ROUŠCE EVINĚ** – komediální two women talkshow s Veronikou Žilkovou a Michaelou Dolinovou. Můžete nahlédnout pod roušku kariéry i soukromí, dozvíte se, jak lze vyjít s bulvárem i žárlivou kolegyní, jaké je herecké manželství a jaké roušky jsou IN! Předprodej vstupenek a info na zámku, tel. 732 832 470

- **6. 12. neděle 17:00 ADVENTNÍ KONCERT Věry Kláskové a Ondřeje Poura** na zámku

- **13. 12. neděle 17:00 ADVENTNÍ KONCERT** Jílovského pěveckého sboru na zámku

- **17. 12. čtvrtek 18:00 ÚSMĚVY IVA ŠMOLDASE S PÍSNÍČKAMI PEPY ŠTROSSE.** Předprodej vstupenek a info na zámku, tel. 732 832 470

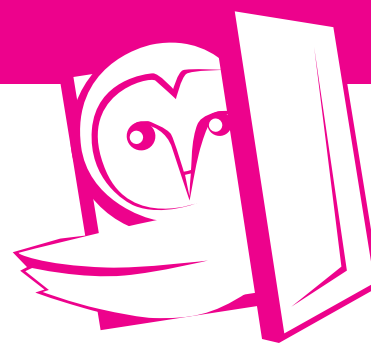

- **19. 12. sobota 14:00 ADVENTNÍ KONCERT** Renaty Mužíkové-Vrátné v kostele

- **20. 12. neděle 15:00 JAK ČERTI PEKLI VÁNOČNÍ CUKROVÍ** - pohádka pro nejmenší

Změna programu nebo časů vyhrazena.

ovvsč/kultura

**Šipkový klub
Křováci Jílové**

Pořadí	Družstvo	Kol	V	VP	R	PP	P	K	Skóre	Legy
1.	Čeští Lvi Lvičata Mimoň	6	5	0	1	0	0	0	66 : 42	151 : 116
2.	Kopeček Slepýš Děčín	6	4	0	2	0	0	0	64 : 44	149 : 125
3.	Predátoři Heřmanice	6	4	0	0	0	2	0	74 : 34	165 : 88
4.	Křováci Jílové	5	3	0	1	0	1	0	58 : 32	134 : 91
5.	Kopeček Slavoj Děčín	5	3	0	0	0	2	0	53 : 37	125 : 94
6.	Z.S. Sršni Dobranov	5	2	0	2	0	1	0	51 : 39	122 : 98
7.	Šenk Team Ludvikovice	5	2	0	0	0	3	0	41 : 49	104 : 113
8.	Fast Arrow Česká Lípa	6	2	0	0	0	4	0	47 : 61	122 : 146
9.	Čeští Lvi Tygři Mimoň	5	1	0	1	0	3	0	32 : 58	90 : 131
10.	Ryky Centrální Česká Lípa	6	0	0	1	0	5	0	30 : 78	88 : 170
11.	Black Horses Benešov n./P.	5	0	0	0	0	5	0	24 : 66	65 : 143

3. liga B jih
4. kolo **27. 9.**
RYKY Centrální Česká Lípa : Křováci Jílové 4:14
5. kolo **4. 10.**
Křováci Jílové : Predátoři Heřmanice 7:11
6. kolo **11. 10.**
Křováci Jílové : Čeští Lvi Tygři Mimoň 15:3

Jakub Vojtěch, Křováci Jílové

Nový povrch vozovky na Sněžník

V měsíci říjnu probíhala obnova povrchů komunikace na silnici III. třídy z Jílového, a to z místa nedaleko za restaurací „Pod Lesem“ na křižovatku u hotelu Hřebenová bouda na Sněžníku. Investorem této akce byla Správa a údržba komunikací Ústeckého kraje, jejím zhotovitelem firma Eurovia a. s.

Doufáme, že i přes dočasné komplikace způsobené uzavírkou zmíněného úseku občané ocení nový povrch vozovky.

OMH / VI. Baž.





Rádi bychom touto cestou informovali občany našeho města, že v letošním roce jsme provedli opravu povrchů místních komunikací v části ulic Revoluční a Rekreaci, dále pak v ulici Mládeže, Libušině, Přemyslově a Dvořákově. V Libušině ulici proběhla oprava za přispění Severočeské vodárenské společnosti a. s., která v této ulici prováděla výměnu vodovodního řadu. Tato společnost také iniciovala opravu povrchů na místní komunikaci v Modré na levém břehu Jílovského potoka, kde probíhala také výměna vodovodního řadu. Zde byla původně plánována jen oprava povrchů po výkopech, ale vzhledem ke kvalitě zbývajícího asfaltového povrchu bylo

dodatečně rozhodnuto o opravě v celé ploše komunikace. V Přemyslově ulici jsme při realizaci zjistili po odfrézování starého povrchu, že v části komunikace chybí spodní konstrukční vrstvy vozovky. Proto se musela zemina odtěžit, vytvořit nové podkladové vrstvy a teprve potom položit nový finální povrch. Z těchto příčin se tato ulice opravovala mnohem déle, než bylo původně plánováno. Za vzniklé komplikace se občanům omlouváme. Investorem těchto akcí bylo město, zhotovitelem byla firma DOKOM final s. r. o. Děčín.

OMH / VI. Baž.

Problémy s televizním signálem v Jílovém a okolí



Na základě informace od občanů ohledně nedostatečného pokrytí televizního signálu kontaktovali zástupci města již v srpnu Český telekomunikační úřad (dále jen ČTÚ), který provedl měření signálu pokrytí v našem městě. Měření bylo provedeno tzv. měřením podle vyhlášky č. 22/2011 Sb. a jeho výsledek potvrdil předpoklad nedostatečného pokrytí. Zástupci města se tedy obrátili na České radiokomunikace (dále též CRA), které jsou provozovateli televizního vysílání.

Společnost CRA v lokalitě Jílové a okolních obcích provedla vlastní měření intenzity vysílaného televizního signálu a bylo zjištěno, že pokrytí není v některých částech dostatečné pro bezproblémový příjem ze strany televizních diváků. S ohledem na skutečnost, že došlo k výkonovému omezení vysílání do některých směrů z vysílače Buková hora, a to z důvodů mezinárodních dohod, rozhodla CRA, že bude možné město dokrýt pouze pomocí nového dokrývače signálu. CRA tuto záležitost řešila s jednotlivými provozovateli televizního vysílání (televizními stanicemi), kterých se snížená pokrytí dotýká.

České Radiokomunikace se s ohledem na komplikovaná jednání s provozovateli televizního vysílání rozhodly, že výstavbu a provoz dokrývače pro zajištění pokrytí Jílového a okolí budou realizovat na vlastní náklady. Pro vysílání však potřebují získat rádiový kmitočet od ČTÚ. S ČTÚ již několik týdnů intenzivně řeší přidělení vhodného kmitočtu, které však podléhá mezinárodní kmitočtové koordinaci s Německem. CRA má již předobjednanou technologii pro výstavbu dokrývače, bohužel část technologie je závislá na přiděleném kmitočtu, na který se v současné době stále čeká.

Omlouváme se občanům za tyto komplikace a věříme, že již brzy dojde k výstavbě dokrývače na „Haďáku“.

Miroslav Kalvas, starosta města Jílové



Tipy na výlety

V této zvláštní době nám nezbývá příliš možností, jak trávit volný čas. Nabízí se nám buď zůstat ve svých domovech, nebo vyrazit „kamsi do přírody“. Podzim je, zdá se, ideálním obdobím pro obě eventuality. Na to, jak trávit hodnotně a zábavně svůj čas zavření doma, přicházíme každý po svém. Ale výlet za přírodou zůstává dostupnou zábavou a terapií.

V podzimním čase shledáváme na naší krajině obzvláště nádherné, nakolik silně dokáže obměnit pohled i na ty kopce a lesy, které důvěrně známe. Až tedy např. o nějakém víkendu budete přemýšlet, kde si tuto barevnou krásu vychutnat, můžete se inspirovat řádky níže. Pro nemalou část čtenářů tyto návrhy nebudou ničím novým a neznámým, ale třeba se naleznou tací, jež některý z níže předložených tipů na výlet osloví.

• **Špičák u Krásného Lesa (nedaleko Petrovic)** – Nenáročný výlet na jedno odpoledne. Autem lze zaparkovat v obci Krásný Les a dále se vydat po zelené vzhůru za výhledem na Německo a Krušné hory.

• **Vyhlídky okolo České Kamenice** – Okolí České Kamenice skýtá mnoho zajímavých turistických míst. Kromě známého Zámeckého vrchu lze zdolat několik skalních vyhlídek, jako je Jehla, Tell-Platte, Ponorka, nebo Žába, a to i v rámci jednoho turistického okruhu.

• **Rozhledna Varhošť** – Za rozhlednou se vydejte z obce Sebzín po žluté a zelené. Po zdolání strmé cesty budete odměněni výhledem na celou řadu vrcholů a obcí.

Red.

AUTOBUS



LINKA 462

Nová autobusová linka, která spojí Jílové s Ústím nad Labem od 13.12.2020

Nová autobusová linka 462 Ústí nad Labem-Liboucheč-Jílové bude v provozu ráno a odpoledne každý pracovní den. Cestující se tak mohou nově bez přestupu dostat z Jílového do krajského města. Začátkem trasy bude nová zastávka Jílové - sídliště, dále linka pojedje přes Liboucheč do Ústí nad Labem až na konečnou zastávku Ústí nad Labem - Krajský soud. S novou linkou se v úseku Liboucheč - Jílové změní také jízdní řád autobusové linky 432 Liboucheč-Děčín-Labská Stráň-Janov.

Autobusová zastávka v Jílovém bude umístěna na ulici Lipová (naproti současné služebně MP). V měsících listopad 2020 - únor 2021 proběhne označení zastávky a umístění přístřešku s lavičkou.

Zastávku v sídlišti a spoj 462 lze využít i jako „propojení“ na autobusy (linku 432) směrem do Děčína. V tomto případě je nutné vystoupit na zastávce „Jílové - papírny“ nebo „Jílové - náměstí“ a přestoupit v opačném směru na linku 432 směrem do Děčína. Spoje by měly být k tomuto přestupu uzpůsobeny.

Ze zastávky „Jílové - náměstí“ mohou občané linku 462 přijíždějící od Ústí n/L. využít i pro přesun z centra do sídliště (zastávka „Jílové - sídliště“). V tomto směru není naopak obsluhována zastávka „Jílové - papírny“.

Jízdní řád viz odkaz:

http://m.kr-ustecky.cz/assets/File.ashx?id_org=450018&id_dokumenty=1750199

MěÚ/mst

462

Linka č. 592462 Ústí n.L.-Liboucheč-Jílové
Všeobecné informace: Přepravu zajišťuje: Dopravní společnost ÚK, p.o., Velká Hradební 3118/48, 400 02 Ústí nad Labem, info@ds-uk.cz, www.ds-uk.cz. Na lince platí jednotný tarif a smluvní přepravní podmínky Dopravy Ústeckého kraje. Informace jsou k dispozici ve vozidlech na lince.

Ústí n.L.-Liboucheč-Jílové

Platí od 13.12.2020 do 11.12.2021

Zóna	ZASTÁVKA	PRACOVNÍ DNY										
		101	103	105	107	109	111	113	115	117	119	
101	Ústí n.L.,Krajský soud	odj.	5:27	6:00			12:00	13:00	14:00	15:00	16:00	17:00
101	Ústí n.L.,Mírové nám.		5:30	6:03			12:03	13:03	14:03	15:03	16:03	17:03
101	Ústí n.L.,Divadlo	přij.	5:32	6:05			12:05	13:05	14:05	15:05	16:05	17:05
101	Ústí n.L.,Divadlo	odj.	5:32	6:07	7:07		12:07	13:07	14:07	15:07	16:07	17:07
101	Ústí n.L.,Hraničář		5:33	6:08	7:08		12:08	13:08	14:08	15:08	16:08	17:08
101	Ústí n.L.,Hilarova		5:35	6:10	7:10		12:10	13:10	14:10	15:10	16:10	17:10
101	Ústí n.L.,Bělehradská		5:37	6:12	7:12		12:12	13:12	14:12	15:12	16:12	17:12
101	Ústí n.L.,Sociální péče		5:38	6:13	7:13		12:13	13:13	14:13	15:13	16:13	17:13
101	Ústí n.L.,Masarykova nem.		5:40	6:15	7:15		12:15	13:15	14:15	15:15	16:15	17:15
101	Ústí n.L.,Božtěšická		5:41	6:16	7:16		12:16	13:16	14:16	15:16	16:16	17:16
101	Ústí n.L.,Božtěšice		5:43	6:18	7:18		12:18	13:18	14:18	15:18	16:18	17:18
101	Ústí n.L.,odb.Neznabohy								14:19	15:19	16:19	
101	Ústí n.L.,Strážky,obec		5:46	6:21	7:21		12:21	13:21	14:21	15:21	16:21	17:21
131	Liboucheč,Zďárek		5:48	6:23	7:23		12:23	13:23	14:23	15:23	16:23	17:23
131	Liboucheč,Knínice,rozc.1.0		5:49	6:24	7:24		12:24	13:24	14:24	15:24	16:24	17:24
131	Velké Chvojno,Malé Chvojno,rozc.		5:51	6:26	7:26		12:26	13:26	14:26	15:26	16:26	17:26
131	Liboucheč,statek		5:53	6:28	7:28		12:28	13:28	14:28	15:28	16:28	17:28
131	Liboucheč,ObÚ	přij.	5:54	6:29	7:29		12:29	13:29	14:29	15:29	16:29	17:29
131	Liboucheč,ObÚ	odj.	5:55	6:33		7:58	12:33	13:33	14:33	15:33	16:33	17:33
131	Liboucheč,kino		5:56	6:34		7:59	12:34	13:34	14:34	15:34	16:34	17:34
131	Liboucheč,u Hájků		5:58	6:36		8:01	12:36	13:36	14:36	15:36	16:36	17:36
131	Liboucheč,rozc.		5:59	6:37		8:02	12:37	13:37	14:37	15:37	16:37	17:37
311	Jílové,Kamenec		6:00	6:38		8:03	12:38	13:38	14:38	15:38	16:38	17:38
311	Jílové,Modrá		6:01	6:39		8:04	12:39	13:39	14:39	15:39	16:39	17:39
311	Jílové,Modrá,Lidový dům		6:02	6:40		8:05	12:40	13:40	14:40	15:40	16:40	17:40
311	Jílové,nám.	přij.	6:04	6:42		8:07	12:42	13:42	14:42	15:42	16:42	17:42
311	Jílové,nám.	odj.	6:06	6:44		8:07	12:44	13:44	14:44	15:44	16:44	17:44
311	Jílové,sídliště	přij.	6:08	6:46		8:09	12:46	13:46	14:46	15:46	16:46	17:46

Poznámky

■ spoj zastavuje jen pro vystupování

✕ jede v pracovních dnech

Všechny spoje zajišťuje nízkopodlažní vozidlo.

462

Linka č. 592462 Ústí n.L.-Liboucheč-Jílové
Všeobecné informace: Přepravu zajišťuje: Dopravní společnost ÚK, p.o., Velká Hradební 3118/48, 400 02 Ústí nad Labem, info@ds-uk.cz, www.ds-uk.cz. Na lince platí jednotný tarif a smluvní přepravní podmínky Dopravy Ústeckého kraje. Informace jsou k dispozici ve vozidlech na lince.

Jílové-Liboucheč-Ústí n.L.

Platí od 13.12.2020 do 11.12.2021

Zóna	ZASTÁVKA	PRACOVNÍ DNY									
		102	104	106	108	110	112	114	116	118	
311	Jílové,sídliště	odj.	5:10	6:10	6:55	8:10	13:10	14:10	15:10	16:10	17:10
311	Jílové,papírny		5:14	6:14	6:59	8:14	13:14	14:14	15:14	16:14	17:14
311	Jílové,nám.		5:16	6:16	7:01	8:16	13:16	14:16	15:16	16:16	17:16
311	Jílové,Modrá,Lidový dům		5:18	6:18	7:03	8:18	13:18	14:18	15:18	16:18	17:18
311	Jílové,Modrá		5:19	6:19	7:04	8:19	13:19	14:19	15:19	16:19	17:19
311	Jílové,Kamenec		5:20	6:20	7:05	8:20	13:20	14:20	15:20	16:20	17:20
131	Liboucheč,rozc.		5:21	6:21	7:06	8:21	13:21	14:21	15:21	16:21	17:21
131	Liboucheč,u Hájků		5:22	6:22	7:07	8:22	13:22	14:22	15:22	16:22	17:22
131	Liboucheč,kino		5:24	6:24	7:09	8:24	13:24	14:24	15:24	16:24	17:24
131	Liboucheč,ObÚ	přij.	5:25	6:25	7:10	8:25	13:25	14:25	15:25	16:25	17:25
131	Liboucheč,ObÚ	odj.	5:26	6:26	7:11	8:26	13:26	14:26	15:26	16:26	17:26
131	Liboucheč,statek		5:27	6:27	7:12	8:27	13:27	14:27	15:27	16:27	17:27
131	Velké Chvojno,Malé Chvojno,rozc.		5:29	6:29	7:14	8:29	13:29	14:29	15:29	16:29	17:29
131	Liboucheč,Knínice,rozc.1.0		5:31	6:31	7:16	8:31	13:31	14:31	15:31	16:31	17:31
131	Liboucheč,Zďárek		5:32	6:32	7:17	8:32	13:32	14:32	15:32	16:32	17:32
101	Ústí n.L.,Strážky,obec		5:34	6:34	7:19	8:34	13:34	14:34	15:34	16:34	17:34
101	Ústí n.L.,odb.Neznabohy		5:36	6:36	7:21	8:36	13:36	14:36	15:36	16:36	17:36
101	Ústí n.L.,Božtěšice		5:37	6:37	7:22	8:37	13:37	14:37	15:37	16:37	17:37
101	Ústí n.L.,Božtěšická		5:39	6:39	7:24	8:39	13:39	14:39	15:39	16:39	17:39
101	Ústí n.L.,Masarykova nem.		5:40	6:40	7:25	8:40	13:40	14:40	15:40	16:40	17:40
101	Ústí n.L.,Sociální péče		5:41	6:41	7:26	8:41	13:41	14:41	15:41	16:41	17:41
101	Ústí n.L.,Bělehradská		5:43	6:43	7:28	8:43	13:43	14:43	15:43	16:43	17:43
101	Ústí n.L.,Hilarova		5:45	6:45	7:30	8:45	13:45	14:45	15:45	16:45	17:45
101	Ústí n.L.,Hraničář		5:47	6:47	7:32	8:47	13:47	14:47	15:47	16:47	17:47
101	Ústí n.L.,Divadlo	přij.	5:48	6:48	7:33	8:48	13:48	14:48	15:48	16:48	17:48
101	Ústí n.L.,Divadlo	odj.	5:49	6:49	7:33	8:48	13:49	14:49	15:49	16:49	17:49
101	Ústí n.L.,Malá Hradební		5:50	6:50	7:34		13:50	14:50	15:50	16:50	17:50
101	Ústí n.L.,hl.nádr.		5:52	6:52	7:36		13:52	14:52	15:52	16:52	17:52
101	Ústí n.L.,Krajský soud	přij.	5:54	6:54	7:38		13:54	14:54	15:54	16:54	17:54

Poznámky

■ spoj jede po jiné trase

✕ jede v pracovních dnech

Všechny spoje zajišťuje nízkopodlažní vozidlo.



Denní rozpis účasti poskytovatelů na LPS

listopad/prosinec 2020

Provozní hodiny

pohotovosti pro dospělé:

PO – PÁ: 17:00 – 20:00

SO – NE,

svátky: 9:00 – 18:00

16.11.	pondělí	Dr. Blažková	Karla Čapka 211/1, Děčín	412151561
17.11.	úterý (svátek)	Dr. Ács	Nemocnice Děčín, U Nemocnice 605/1, budova I (přízemí - interní ambulance)	412705352
18.11.	středa	Dr. Fischerová	Prokopa Holého 139/21, Děčín IV	734110515
19.11.	čtvrtek	Dr. Pavlovičová	Teplická 270, Jílové	412550383
20.11.	pátek	Dr. Hermannová	28.října 11, Děčín	412519765
21.11.	sobota	Dr. Chvátalová	Weberova 7, Děčín	412539159
22.11.	neděle	Dr. Pokorná	Ludvíkovice 71	412511678
23.11.	pondělí	Dr. Gálová	Nemocnice Děčín, U Nemocnice 605/1, budova I (přízemí - interní ambulance)	412705352
24.11.	úterý	Dr. Milič	Anenská 2, Děčín	412514168
25.11.	středa	Dr. Kučerová	Teplická 27/29, Děčín	412532406
26.11.	čtvrtek	Dr. Kubíková	Dělnická 1974/1b, Děčín VI	412535228
27.11.	pátek	Dr. Goldammer	Vítězství 56, Děčín	412548188
28.11.	sobota	Dr. Kmínková	Komenského 462, Benešov nad Ploučnicí	737168290
29.11.	neděle	Dr. Gálová	Nemocnice Děčín, U Nemocnice 605/1, budova I (přízemí - interní ambulance)	412705352
30.11.	pondělí	Dr. Šedivá	Nemocnice Děčín, U Nemocnice 605/1, budova I (přízemí - interní ambulance)	412705352
1.12.	úterý	Dr. Chvátalová	Weberova 7, Děčín	412539159
2.12.	středa	Dr. Beranová	P. Holého 139/21, Děčín IV	412531249
3.12.	čtvrtek	Dr. Pavlovičová	Teplická 270, Jílové	412550383
4.12.	pátek	Dr. Slavíková	B. Němcové 496/2, Děčín	412519625
5.12.	sobota	Dr. Pokorná	Ludvíkovice 71	412511678
6.12.	neděle	Dr. Goldammer	Vítězství 56, Děčín	412548188
7.12.	pondělí	Dr. Pohořelá	Úzká 167/8, Děčín III	412519861
8.12.	úterý	Dr. Dragančevová	Nemocnice Děčín, U Nemocnice 605/1, budova I (přízemí - interní ambulance)	412705352
9.12.	středa	Dr. Kučerová	Teplická 27/29, Děčín	412532406
10.12.	čtvrtek	Dr. Richter	Mírové nám. 223, Jílové	412551578
11.12.	pátek	Dr. Stupák	Nemocnice Děčín, U Nemocnice 605/1, budova I (přízemí - interní ambulance)	412705352
12.12.	sobota	Dr. Stupák	Nemocnice Děčín, U Nemocnice 605/1, budova I (přízemí - interní ambulance)	412705352
13.12.	neděle	Dr. Vyvial	Míru 150, Děčín	412547729
14.12.	pondělí	Dr. Lechtýnská-Kalixová	Jindřichova 337, Děčín	474525243
15.12.	úterý	Dr. Gálová	Nemocnice Děčín, U Nemocnice 605/1, budova I (přízemí - interní ambulance)	412705352



Stomatologická pohotovost

listopad/prosinec 2020

Ordinační hodiny: 08:00 – 12:00 hod

17.11.2020	MDDr. Jan Fidler	Vokolkova 546 Děčín	412 520 164
21. – 22.11.2020	MUDr. Vojtěch Vladimír	28. října 110 Děčín I	412 151 056
28. – 29.11.2020	MUDr. Hladík Pavel	Weberova 1537/7 Děčín VI	412 539 298
5. – 6.12.2020	MUDr. Sudová Olga	Fügnerova 600/12 Děčín I	412 513 989
12. – 13.12.2020	MDDr. Dubnová Daniela	Teplická 1850/60A Děčín	412 531 330

Rozpis provozovatelů je aktualizován dle podkladů Sdružení praktických lékařů ČR, uveřejněn na webových stránkách www.kr-ustecky.cz nebo www.mmdecin.cz (doporučeno telefonicky ověřit správnost uvedených informací před návštěvou lékaře).



dTest:

Změna dodavatele

energií? Nejdříve si

zjistěte, zda je nabídka

opravdu výhodná

V současné době někteří dodavatelé snižují ceny za dodávky elektřiny a plynu. Cenu energií však tvoří vedle neregulované části stanovované dodavatelem i část regulovaná, kterou určuje stát. Pro srovnání výhodnosti nabídky konkrétního dodavatele je tak lepší využít dostupné cenové srovnávače. Co všechno tedy tvoří cenu za energii? A v čem být obezřetní, pokud zvažujete změnu dodavatele?

Regulovanou část ceny za elektřinu nebo plyn stanovuje pro každý rok Energetický regulační úřad, a to cenovým rozhodnutím vydávaným k 30. listopadu. Tato část ceny je pro všechny obchodníky v daném roce stejná a není zde prostor pro slevu. Neregulovaná část ceny je pak složena z ceny za komoditu (silovou elektřinu, zemní plyn) a z dalších položek, jejichž výši stanovuje dodavatel na základě svého obchodního rozhodnutí. Vychází přitom z ceny, za kterou elektřinu či plyn nakoupil on sám. Podstatnou roli však hraje i snaha získat nové zákazníky. „Na základě zkušeností z naší spotřebitelské poradny víme, že dodavatelé někdy nabízejí výhodnější ceny novým zákazníkům, zatímco těm dlouhodobě věrným představí lepší nabídku až v momentě, kdy chtějí odejít ke konkurenci,“ vysvětluje Eduarda Hekšová, ředitelka spotřebitelské organizace dTest.

V průběhu trvání smlouvy dochází i ke změně ceny za odebírané energie. Dodavatel totiž může jednostranně změnit podmínky smlouvy včetně zvýšení či snížení neregulované části ceny. Zvyšuje-li dodavatel neregulovanou část ceny za elektřinu nebo plyn, může spotřebitel od smlouvy odstoupit bez jakékoliv sankce.

U smluv na dobu určitou, které jsou uzavírány jako fixní, typicky na dva či tři roky, dodavatel zaručuje zákazníkovi, že cena za dodávky energií se nebude po určité časové období měnit. Fixní cena, kterou zpočátku zákazník vítal, se může později ukázat jako nevýhodná, jestliže se ceny energií začnou na trhu klesat. „Z fixních smluv se přitom lze vyvázat buď po zaplacení vysoké smluvní pokuty nebo to nejde vůbec. Oproti tomu smlouvy sjednanou na dobu neurčitou můžete ukončit kdykoliv s maximálně tříměsíční výpovědní dobou a bez hrazení smluvních pokut,“ upozorňuje Eduarda Hekšová.

Pro srovnání výhodnosti stávající smlouvy o dodávkách energií můžete využít některý z veřejně dostupných srovnávačů, třeba ten na webových stránkách Energetického regulačního úřadu. Užitečné však může být vyžádat si také nabídky od vybraných dodavatelů.

V případě plynu Energetický regulační úřad zveřejňuje pro každé čtvrtletí takzvané indikativní ceny plynu, tedy ukazatel, který na první pohled prozradí, jak je na tom s cenami váš stávající nebo zamýšlený dodavatel. Tyto indikativní ceny nejsou pro dodavatele závazné, mají pouze informativní charakter. Mohou však sloužit jako argument pro získání lepší ceny.

Nejen senioři by se měli mít na pozoru před podomními prodejci, kteří zneužívají i současné situace vyvolané epidemií onemocnění covid-19 a snaží se vetřít do jejich domácnosti třeba pod záminkou předání několika roušek. „Zde je rada jednoduchá, podomním prodejčům neotvírejte dveře a nepodepisujte jim žádný dokument. Mohla by vám být k podpisu podstrčena nová smlouva o dodávkách energií, která by nejspíše nebyla příliš výhodná,“ uzavírá Eduarda Hekšová.

Lucie Přinesdomová, media@dtest.cz



Sever

Český rozhlas

88,8 FM



Dobré ráno
s Petrem Beranem
5:00 - 9:00 hodin

**ZDE MŮŽE
BÝT
PROSTOR
PRO VAŠI
REKLAMU**



14. ledna 2020 končí podpora
Windows 7

Pokud Windows 7 stále ještě používáte, je nejvyšší čas pro
upgrade na Windows 10

Pro konzultaci, objednávku volejte

777 15 77 44

nebo pište na

servis@vpcomputers.eu

Navštívit mne můžete na adrese Kamenec 9, Jílové - Modrá

Václav Pták - VP Computers - Váš poskytovatel IT řešení a služeb

Váš IT partner za rohem...



ÚČETNICTVÍ DANĚ MZDY



**ÚČETNICTVÍ NECHTE NA NÁS
A VY PODNIKEJTE BEZ STAROSTÍ**

JSME VÁŠ PARTNER A RÁDCE



ÚČETNICTVÍ



DANĚ



MZDY

+420 737 223 919

info@mk-c.cz

www.mk-c.cz



2 000 příspěvek na volný čas

**Přijmeme operátory strojmistry,
údržbáře a elektrikáře.**

Smysluplná práce ve férové společnosti.

- 500 Kč měsíčně příspěvek na dopravu
- 2 000 Kč příspěvek na volný čas
- dotované závodní stravování
- 5 týdnů dovolené
- 13. plat
- příspěvek na penzijní pojištění

zamestnani.cz@dssmith.com | 730 854 425 | 604 298 650 | www.krabicovemesto.cz

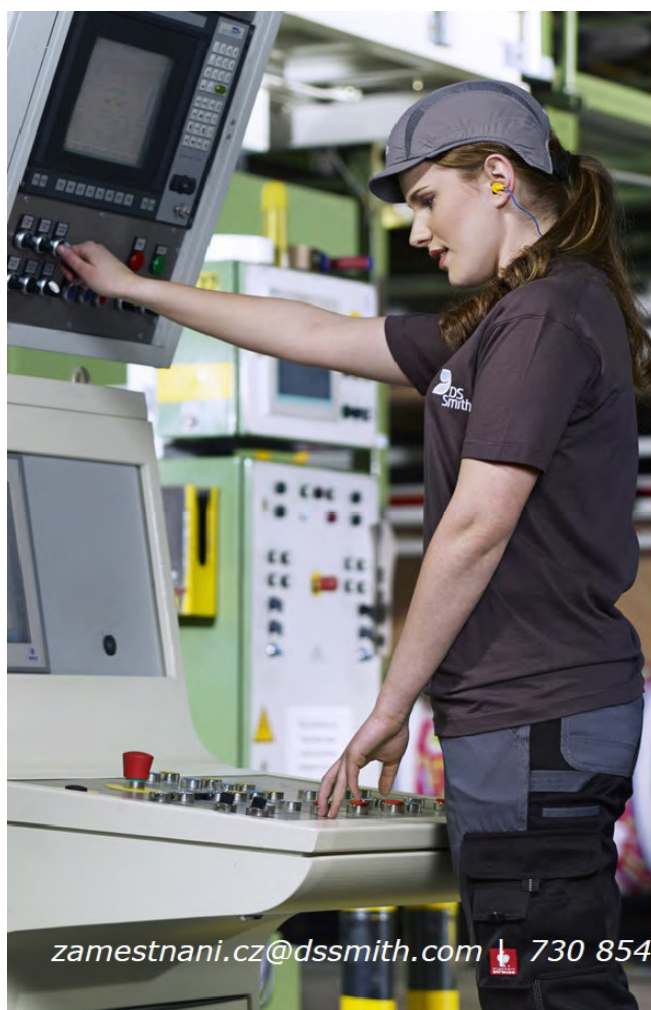

500 měsíčně na dopravu

**Přijmeme operátory, strojmistry,
údržbáře a elektrikáře.**

Smysluplná práce ve férové společnosti.

- 500 Kč měsíčně příspěvek na dopravu
- 2 000 Kč příspěvek na volný čas
- dotované závodní stravování
- 5 týdnů dovolené
- 13. plat
- příspěvek na penzijní pojištění

zamestnani.cz@dssmith.com | 730 854 425 | 604 298 650 | www.krabicovemesto.cz

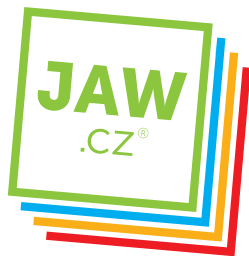

JAW.cz

TELEVIZE HD + INTERNET

ve výhodném balíčku za

350 Kč



Volejte: 777 151 151

Pište: info@jaw.cz

Jste firma, spolek, řemeslník, umělec,
popřípadě pořadatel kulturních akcí a tak podobně...
i vy můžete inzerovat v našem zpravodaji
www.mujilove.cz/jilovska-sova/



Řádková inzerce

Sháním uklízečku bytu v Jílovém, cca 2x měsíčně.
Odměna: 400,-Kč/1 úklid. Tel.: 606 220 792

AUTOŠKOLA LIBOUCHEC



N A B Í Z Í

- ZÍSKÁNÍ ŘIDIČSKÉHO OPRAVNĚNÍ SKUPINY „B“
- VELMI VÝHODNÉ CENY – MOŽNOST SPLÁTEK
- MODERNÍ UČEBNU V ZÁKLADNÍ ŠKOLE V LIBOUCHECI
- MODERNÍ VOZOVÝ PARK - SUZUKI

ÚŘEDNÍ HODINY :
PONDĚLÍ 17.30 - 19. HOD.

BLIŽŠÍ INFORMACE NA :
WWW.AUTOŠKOLA-MILTNER.CZ
TEL.603468639



ZLOBÍ VÁŠ POČÍTAČ?

Servis a prodej PC pro Děčín, Jílové, Libouchec, Ústí n/L, Teplice.

VY nikam nemusíte – MY přijedeme k vám.
Volejte-pište NONSTOP-v Jílovém a okolí jsme doma.
tel:730 904 272

email: pcgold@seznam.cz,

pro více informací navštivte naše nové stránky
www.pcgold-servis.cz

Prodej nových i repasovaných PC a notebooků, výhodné ceny - servis PC a notebooků.

POZOR!! - Přejděte do světa WINDOWS 10 za ceny roku 2019, předchozí verze končí.

Pokud nezvedáme telefon, pište sms, nebo mail.

BBQ BLIK MASTER

eshop

www.GRILUJ.eu

DĚČÍNSKÝ e-shop S POTŘEBAMI PRO GRILOVÁNÍ

omáčky, chilli produkty, nádoby z těžké litiny a další ...
Propan-butan a PH+ pro váš bazén za nejnižší ceny v regionu
OBJEDNÁVKY TAKÉ ROZVÁŽÍME VLASTNÍM ROZVOZEM

**NOVĚ MŮŽETE VYBRANÉ
PRODUKTY / OMÁČKY
ZAKOUPIT VE VAŠÍ
OBLÍBENÉ SPOŘCE !**





VZPOMÍNÁME

Stanislav Exler

Dne 3. listopadu uplynulo smutných 16 let od úmrtí pana Stanislava Exlera. Kdo jste ho znali, vzpomeňte s námi. Stále vzpomíná manželka Hana a děti s rodinami.

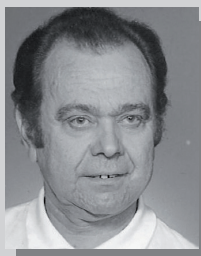

Rudolf Hrdlička

Čas ubíhá a nevrací, co vzal. Jen láska, úcta a vzpomínky v srdcích zůstávají. Dne 11. listopadu uplynulo 11 let, co nás navždy opustil pan Rudolf Hrdlička. Stále vzpomínají manželka Marta s celou rodinou.



Miloš Macek

Dne 28. listopadu uplynou 2 roky, co nás opustil pan Miloš Macek. Utřete slzy a opět se smějte, tak si to přejí, a v dobrém vzpomínejte. Rodina



Marie Lorencová

Dne 30. listopadu 2016 zemřela naše milovaná babička, maminka a manželka, paní Marie Lorencová. Stále vzpomínáme s láskou v srdci.



Bartošová Věra

Bártová Krista

Belingerová Milada

Boleš František

Ehl Pavel

Farská Blažena

Grulichová Christina

Johan Václav

Kaslová Jana

Kaufmanová Jaroslava

Kolář Josef

Kratochvílová Zdenka

Kruško Josef

Laufková Jaroslava

Liška Lubomír

Müller Jaroslav

Nováková Hana

Pavlovičová Marie

Porubská Miloslava

Potočková Nazděna

Procházka Václav

Rejchrt Antonín

Steinerová Jitka

Šindelář Jaroslav

Štorková Milada

Švarcová Magdaléna

Uhrecká Dagmar

Vaněk Jiří

Zavadil Jaroslav



Měsíčník Jílovská sova, periodický tisk územního samosprávného celku, vydává město Jílové.
Registrováno pod č. MK ČR E 12236.

Adresa redakce: Městský úřad, Mírové náměstí 280, 407 01 Jílové, okres Děčín

IČO: 00261408, telefon: 412 557 711, fax: 412 550 203

e-mail: sova@mujilove.cz, www. mujilove.cz.

Redakční rada ve složení:

PhDr. Petr Mandažiev, Ph.D., Dalibor Cita (grafika),

Ing. Květoslava Bartošová, Bc. Kristýna Chytrá.

Otištěné názory se nemusejí shodovat se stanoviskem redakce.

Za věcnou správnost příspěvků odpovídají autoři.

Redakce si vyhrazuje případné krácení a jazykovou úpravu textů.

Vychází v počtu 2 200 výtisků.

Uzávěrka všech příspěvků je v neděli 29. 11. 2020.

Příští, vánoční číslo, vyjde v pátek 18. 12. 2020.